

Vrijblijvende informatie

Commercieel vastgoed

Te huur / Te koop
Charles Stulemeijerweg 6, 5026 RT Tilburg



SMITS
VAN BEEK
BEDRIJFSHUISVESTING

Object

Op zeer aantrekkelijk en goed bereikbaar bedrijventerrein Het Laar langs de A58 in Tilburg gelegen hoogwaardig en nieuw te bouwen vrijstaand bedrijfsgebouw. Het bedrijfsgebouw is gelegen op een perceel grond groot 870 m² en het gebouw is totaal groot circa 565m², bestaande uit 65m² kantoorruimte/showroom op de begane grond, 100m² kantoorruimte/showroom op de verdieping, 400m² bedrijfsruimte begane grond. Het geheel is gelegen op een toplocatie, is zeer representatief en aangezien het nieuwbouw betreft kan rekening gehouden worden met wensen voor wat betreft indeling en het afwerkingsniveau.

Huurprijs

De aanvangshuurprijs is op aanvraag en te vermeerderen met BTW.

Indexering

Jaarlijkse indexering voor het eerst één jaar na huuringangsdatum op basis van de Consumenten Prijs Index (CPI) Alle Huishoudens (2006=100) samengesteld door het Centraal Bureau voor de Statistiek.

Koopprijs

De koopprijs en voorwaarden zijn op aanvraag, kosten koper en te vermeerderen met BTW.

Opleveringsdatum

De oplevering geschiedt in onderling overleg.

Voorbehoud

Een en ander geschiedt onder aanvaarding en uitdrukkelijk voorbehoud goedkeuring eigenaar.

Alle door ons verstrekte informatie is geheel vrijblijvend. Alle gegevens zijn met zorg samengesteld en uit ons inziens betrouwbare bron afkomstig. Ten aanzien van de juistheid ervan kunnen wij echter geen aansprakelijkheid aanvaarden.

SMITSVANBEEK Bedrijfshuisvesting

Stationsstraat 29, 5038 EC Tilburg

013 545 56 50

info@smitsvanbeek.nl

www.smitsvanbeek.nl



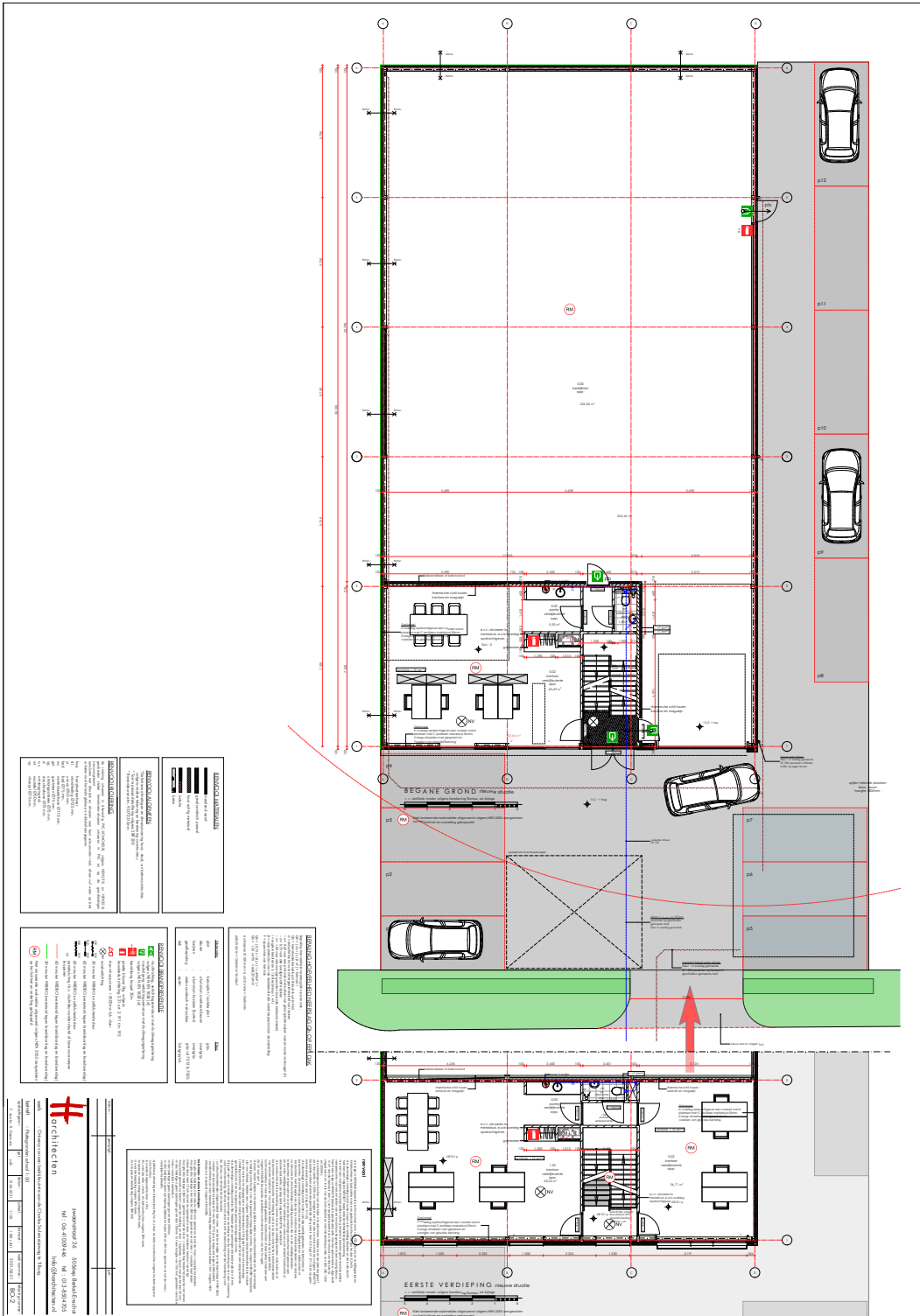

TECHNISCHE TOEGANGSVOORWAARDEN

De afgeleverde tekening is uitsluitend bestemd voor de aannemer en kan anderszins wettelijk beschermd zijn. Indien niet in deze tekening anderszins is vermeld, aanvaardt de aannemer de aansprakelijkheid voor de uitvoering van het werk. De aannemer aanvaardt de aansprakelijkheid voor de uitvoering van het werk. De aannemer aanvaardt de aansprakelijkheid voor de uitvoering van het werk.

TOEGANGSVOORWAARDEN

De afgeleverde tekening is uitsluitend bestemd voor de aannemer en kan anderszins wettelijk beschermd zijn. Indien niet in deze tekening anderszins is vermeld, aanvaardt de aannemer de aansprakelijkheid voor de uitvoering van het werk. De aannemer aanvaardt de aansprakelijkheid voor de uitvoering van het werk. De aannemer aanvaardt de aansprakelijkheid voor de uitvoering van het werk.

TOEGANGSVOORWAARDEN

De afgeleverde tekening is uitsluitend bestemd voor de aannemer en kan anderszins wettelijk beschermd zijn. Indien niet in deze tekening anderszins is vermeld, aanvaardt de aannemer de aansprakelijkheid voor de uitvoering van het werk. De aannemer aanvaardt de aansprakelijkheid voor de uitvoering van het werk. De aannemer aanvaardt de aansprakelijkheid voor de uitvoering van het werk.